

Le nostre proposte 2024/2025

QUANDO PASSA QUESTA ADOLESCENZA?

**Un percorso di ascolto e confronto
per genitori della scuola secondaria 1° e 2° grado**

31 ottobre, 7, 14 novembre ore 20.30 - 22.30
c/o Centro per la Famiglia



GENITORI AL TOP!

Allenare le competenze per genitori della scuola primaria

15, 22, 29 gennaio ore 20.30 - 22.30
c/o Centro per la Famiglia



DINNER CLUB

**Laboratorio papà-figli/e che vogliono giocare, riscoprirsi
e crescere insieme - classi 1°, 2°, 3° scuola primaria**

6, 13, 20 marzo ore 19.00 - 21.00 con apericena offerta
c/o Spazio 12, via San Giorgio, 12 - Romano di Lombardia



FAMIGLIE ALLA PARI

**Incontri per diventare genitori protagonisti
per genitori della scuola primaria e secondaria 1° grado**

27 marzo, 10 aprile, 8 maggio ore 20.30 - 22.30
c/o Centro per la Famiglia



PICCOLE DONNE CRESCONO

**Laboratorio mamme-figlie che vogliono coccolarsi
classi 4°-5° scuola primaria, 1°-2° scuola secondaria 1° grado**

19, 26 febbraio, 5 marzo ore 17.00 - 18.30
c/o l'Area Multisensoriale di Spazio 12, via San Giorgio, 12, Romano di L.



Centro Famiglia è anche...

SPAZIO COMPITI

SPAZI GIOCO

LABORATORI AL MUSEO MACS

Iscriviti
qui alle
iniziative



Sistema Socio Sanitario
Regione Lombardia
ATS Bergamo
ASST Bergamo Ovest

ITACA
cooperativa sociale



Azienda Solidalia
Azienda Speciale Consortile per i servizi alla persona





CENTRO PER LA FAMIGLIA Famiglie alla pari

Piazza Garibaldi, Romano di Lombardia (BG)

Uno spazio per voi famiglia, qualsiasi età abbiate, per poter chiedere, potervi raccontare, condividere, confrontarvi, costruire, giocare.

Uno spazio dove crescere con altre famiglie, uguali e diverse da voi

 328 3265938

 centro.famiglia@cooperativaitaca.it

 <https://cooperativaitaca.it/centro-per-la-famiglia/>



CARTA DEI SERVIZI, 5 ottobre 2024

CENTRI PER LA FAMIGLIA: COSA SONO

I Centri per la Famiglia sono spazi dove istituzioni, associazioni e comunità collaborano per offrire supporto concreto alle famiglie, soprattutto nei momenti più difficili e inaspettati. Obiettivo principale è **promuovere il benessere familiare e sostenere i genitori** attraverso una vasta gamma di servizi.

Ispirati dal Piano Nazionale Famiglia, i Centri sono aperti a tutti e lavorano a stretto contatto con la rete territoriale per **rispondere in modo efficace ai bisogni delle famiglie**.

Un luogo aperto a tutti, dove il **benessere della famiglia è al centro**. Vieni a trovarci!

Il Centro per la Famiglia di Romano di Lombardia

è un progetto frutto della partnership tra

- **Solidalia**, un'azienda costituita nel 2010 da 17 Comuni dell'Ambito territoriale di Romano di Lombardia allo scopo di sostenere la programmazione e la gestione dei servizi sociali e socio-sanitari sul territorio dell'ambito;
- **Itaca**, una cooperativa che ha maturato una grande esperienza in progetti di sensibilizzazione e prevenzione oltre che a gestire filiere di servizi a favore di persone con disabilità o fragilità psichica
- **CAF**, una cooperativa che ha maturato un'importante esperienza in servizi educativi per minori, la prima infanzia e l'adolescenza, con particolare attenzione alle famiglie e le comunità locali

Il progetto promuove e consolida la collaborazione con il sistema dei servizi di ASST Bergamo Ovest, le istituzioni scolastiche, l'associazionismo e le famiglie in forma aggregata formale ed informale.

I NOSTRI SERVIZI

Sportelli informativi e di consulenza

Training per genitori

Incontri di auto-mutuo aiuto

Laboratori genitori - figli

Banche del tempo

Sostegno allo studio per ragazzi

Attività ludiche e di socializzazione

Seminari in-formativi

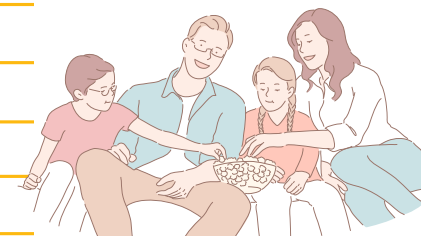

SPORTELLO DI INFORMAZIONE E ORIENTAMENTO

c/o Centro Famiglia, Piazza Garibaldi Romano di L.

Aperto alla cittadinanza

Lunedì, Martedì, Giovedì, Venerdì ore 9.00 - 12.30

Mercoledì ore 14.00 - 17.30

Per richiedere un appuntamento è possibile utilizzare anche il canale **whatsapp: 328 3265938**

Lo Sportello è un punto di informazione e ascolto stabile, che, con la figura dell'assistente sociale, orienta le famiglie sulle iniziative, sui servizi del territorio e sulle misure di Regione Lombardia a sostegno dei loro bisogni.

E' coadiuvato da Sportelli Specialistici gestiti da psicologi e educatori esperti nelle fasce 0-6, 6-14, 14-25.

